MIEJSCOWY PLAN ZAGOSPODAROWANIA PRZESTRZENNEGO MIASTA PSZÓW

ZAŁĄCZNIK GRAFICZNY NR 1 DO UCHWAŁY NR ..... RADY MIASTA PSZÓW Z DNIA .....

LEGENDA:

- granica obszaru objętego miejscowym planem zagospodarowania przestrzennego
- linie rozgraniczające tereny o różnym przeznaczeniu lub tereny o różnych zasadach zagospodarowania
- nieprzekraczalne linie zabudowy
- 1MN, 1U — oznaczenia cyfrowo - literowe terenów zawierające w podanym porządku:
  - 1, 2... — numer porządkowy terenu o danym przeznaczeniu, wyróżniający ten teren spośród innych terenów
  - MN, U... — oznaczenie literowe określające rodzaj przeznaczenia terenu

OBIEKTY I OBSZARY PODLEGAJĄCE OCHRONIE NA MOCY PRZESPISÓW ODRĘBNYCH LUB NA MOCY USTALEŃ MIEJSCOWEGO PLANU ZAGOSPODAROWANIA PRZESTRZENNEGO:

- tereny zagrożone ruchami masowymi ziemi
- osuwiska aktywne ciągłe
- osuwiska aktywne okresowo
- osuwiska nieaktywne
- Rydułtowy I — granica obszarów górniczych Rydułtowy I
- Pszów III — granica obszarów górniczych Pszów III
- Rydułtowy I — granica terenów górniczych Rydułtowy I
- Pszów III — granica terenów górniczych Pszów III
- granica złóż węgla kamiennego"Anna"
- granica złóż węgla kamiennego"Anna 1"
- granica złóż węgla kamiennego"Rydułtowy"
- granica złóż węgla kamiennego i metanu "Rydułtowy 1"
- A — strefa "A1", "A2" ścisłej ochrony konserwatorskiej
- B — strefa "B1", "B2", "B3" pośredniej ochrony konserwatorskiej
- 16 — obiekty zabytkowe wpisane do rejestru zabytków
- 16 — obiekty chronione na mocy ustaleń planu
- 70 — stanowiska archeologiczne
- strefa oddziaływania od cmentarza (50m, 150m, 500m)

obszary o podwyższonych wartościach przyrodniczych:

- zespoły:
  - 01 - Pszowskie Doły
  - 02 - Kalwaria
  - 03 - Dolina Dopływu spod Krzyżkowic
  - 04 - Las Dąbrowiak
- użytki:
  - 05 - Stawy w Lesie Potoku
  - 06 - Dolina Radlińskiego Potoku
  - 07 - Dolina Dopływu do Radlińskiego Potoku
- zasięg oddziaływania tzw. strefa techniczna od linii elektroenergetycznej wysokiego napięcia 110 kV

RODZAJE PRZEZNACZENIA:

- MN — tereny zabudowy mieszkaniowej jednorodzinnej
- MNZ — tereny zabudowy mieszkaniowej jednorodzinnej w zieleni
- MNU — tereny zabudowy mieszkaniowej jednorodzinnej oraz usług
- MW — tereny zabudowy mieszkaniowej wielorodzinnej
- U — tereny zabudowy usługowej
- UO — tereny zabudowy usług oświaty
- UKR — tereny zabudowy usług kultu religijnego
- P/U — tereny zabudowy produkcyjno - usługowej
- P — tereny zabudowy przemysłowej
- US — tereny sportu i rekreacji
- R — tereny rolnicze
- RM — tereny zabudowy zagrodowej
- ZC — tereny cmentarzy
- ZD — tereny ogródków działkowych
- ZP — tereny zieleni urządzonej
- ZPU — tereny zieleni urządzonej z usługami
- Z — tereny zieleni nieurządzonej
- ZL — tereny lasów
- ZLL — tereny dolesień
- WS — tereny wód powierzchniowych śródlądowych
- KP — teren komunikacji pieszej (przestrzeni publicznej)
- E — tereny elektroenergetyki
- G — tereny gazownictwa
- W — tereny wodociągów
- NO — teren gospodarowania odpadami
- IT — teren infrastuktury technicznej
- KS — tereny komunikacji i parkingów

TERENY KOMUNIKACJI:

- KDGP — tereny drogi głównej ruchu przyspieszonego
- KDG — teren drogi głównej
- KDZ — tereny drogi zbiorczej
- KDL — tereny drogi lokalnej
- KDD — tereny drogi dojazdowej
- KDW — tereny drogi wewnętrznej
- KDX — tereny ciągu pieszo-jezdnego
- KDGP/KDZ — tereny drogi głównej ruchu przyspieszonego i drogi zbiorczej

OZNACZENIA INFORMACYJNE:

- szyby górnicze
- zlikwidowane szyby górnicze
- DN500 — orientacyjny przebieg wodociągu magistralnego DN500
- DN1000 — orientacyjny przebieg wodociągu magistralnego DN1000
- DN315PE — orientacyjny przebieg wodociągu magistralnego DN315
- W — przebieg sieci wodociągowej
- K — przebieg sieci kanalizacyjnej
- g DN 300 — przebieg gazociągu wysokiego ciśnienia DN 300 PN 1,6 MPa
- g DN 200/100 — przebieg gazociągu wysokiego ciśnienia DN 200/100 PN 1,6 MPa
- g DN 250/80 — przebieg gazociągu wysokiego ciśnienia DN 250/80 PN 1,6 MPa
- g DN 80 — przebieg gazociągu wysokiego ciśnienia DN 80 PN 1,6 MPa
- G — przebieg sieci gazowej
- g DN 300 — przebieg projektowanego gazociągu wysokiego ciśnienia DN 300 PN 6,3 MPa
- g DN 150 — przebieg projektowanego gazociągu wysokiego ciśnienia DN 150
- g DN 80 — przebieg projektowanego gazociągu wysokiego ciśnienia DN 80
- C — przebieg sieci ciepłowniczej
- T — przebieg sieci telekomunikacyjnej
- R — przebieg sieci elektroenergetycznej
- przebieg istniejącej linii elektroenergetycznej wysokiego napięcia 110 kV

WYRYS Z RYSUNKU ZMIANY STUDIUM UWARUNKOWAŃ I KIRUNKÓW ZAGOSPODAROWANIA PRZESTRZENNEGO MIASTA PSZÓW
Uchwała XXXIII/283/2009 Rady Miejskiej W Pszowie z dnia 22 grudnia 2009 r.

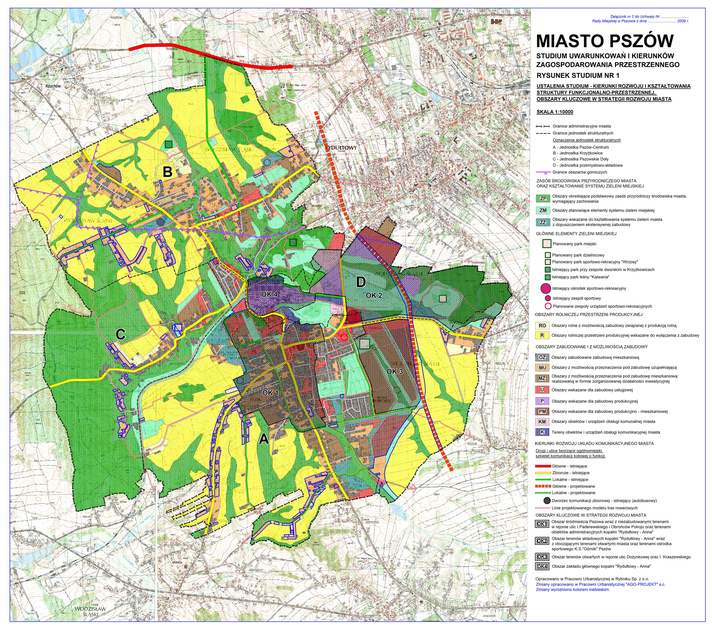

skala 1:10000

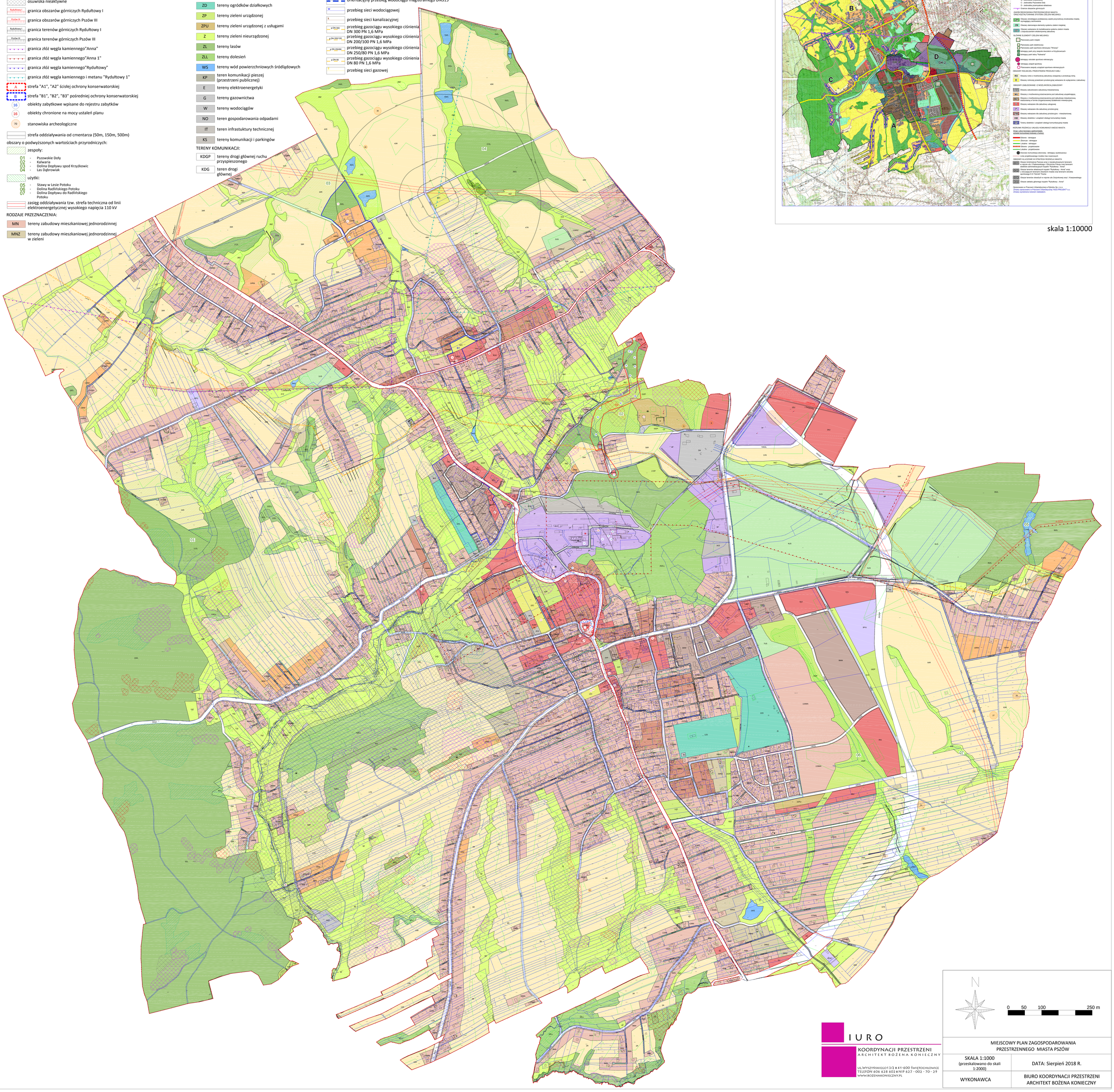

N

0 50 100 250 m

BIURO KOORDYNACJI PRZESTRZENI
ARCHITEKT BOŻENA KONIECZNY
UL.WYSZYŃSKIEGO 13/2 ▮ 41-600 ŚWIĘTOCHŁOWICE
TELEFON 606 628 602 ▮ NIP 627 - 002 - 70 - 29
WWW.BOZENAKONIECZNY.PL

MIEJSCOWY PLAN ZAGOSPODAROWANIA PRZESTRZENNEGO MIASTA PSZÓW	
SKALA 1:1000 (przeskalowano do skali 1:2000)	DATA: Sierpień 2018 R.
WYKONAWCA	BIURO KOORDYNACJI PRZESTRZENI ARCHITEKT BOŻENA KONIECZNY